GROOVE

BIRRIFICIO INDIPENDENTE

# BIRRE

**Le nostre birre sono prodotte artigianalmente, senza l'impiego di sostanze coadiuvanti di processo e stabilizzate con un lungo periodo di stagionatura a basse temperature. Nella produzione abbiamo utilizzato unicamente materie prime selezionate: malti d'orzo, luppoli, lieviti e l'acqua di Zugliano.**

**L'intero processo produttivo è condotto nel nostro impianto, che potete ammirare all'ingresso.**

# ROOFTOP

## COLORE

*Giallo paglierino*

## GUSTO

*Amarezza bilanciata*

## OLFATTO

*Dolci note erbacee*

## STILE

*Pils*

## GRADO

*4,6%*

## FERMENTAZIONE

*Bassa*

## ATTENZIONE

*Sconsigliata a chi soffre di vertigini*

## DESCRIZIONE

La nostra Rooftop è una classica birra stile pils. Il caratteristico tetto di schiuma bianca e persistente chiude l'opera e ci incoraggia a berne subito un'altra!
Adatta ad ogni occasione, da sorseggiare brindando in compagnia oppure da assaporare in una quiete solitaria...in ogni caso vi regalerà grandi emozioni!

| | |
|---|---|
| *Pinta piccola* | *3€* |
| *Flute 0,30cl* | *3,5€* |
| *Pinta media* | *5€* |
| *Caraffa* | *15€* |

# BLOODY MONDAY

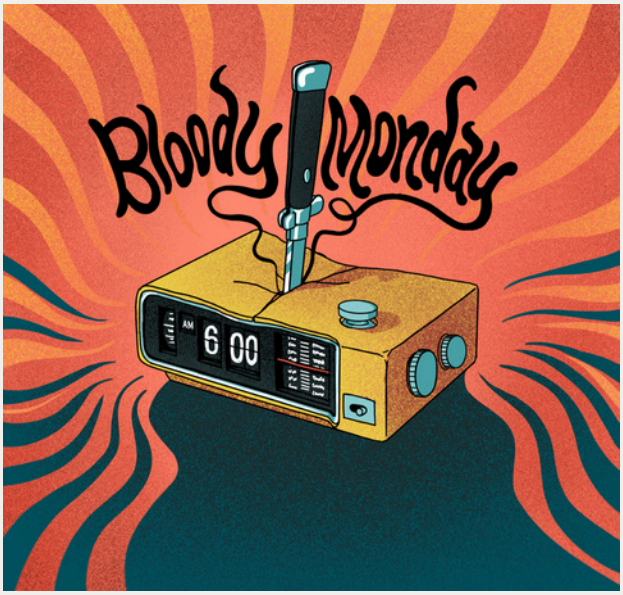


## COLORE

*Dorato con richiami ambrati*

## GUSTO

*Amarezza pronunciata*

## OLFATTO

*Essenze di frutta tropicale e caramello*

## STILE

*India Pale Ale*

## GRADO

*6%*

## FERMENTAZIONE

*Alta*

## ATTENZIONE

*Solo per i più temerari*

## DESCRIZIONE

Bloody Monday, realizzata con luppoli amaricanti e aromatici, sulla testa porta un generoso cappello di schiuma compatta.
Il grado alcolico la rende appetibile ai più temerari, per gli altri consigliamo una preventiva trasfusione di sangue.

*P.S. Se bevuta alla domenica, siamo certi che il vostro lunedì mattina sarà una gioia.*

| | |
|---|---|
| *Pinta piccola* | *3,5€* |
| *Pinta media* | *5,5€* |
| *Caraffa* | *18€* |

# BOOGIE WONDERLAND

## COLORE

*Ramato intenso*

## GUSTO

*Note dolci e fruttate e un leggero amaro nel finale*

## OLFATTO

*Note dolci di caramello, miele e biscotto*

## STILE

*Bock*

## GRADO

*6,6%*

## FERMENTAZIONE

*Bassa*

## ATTENZIONE

*Crea dipendenza*

## DESCRIZIONE

La Boogie Wonderland ammalia gli sprovveduti che le si avvicinano; nella sua schiuma abbondante e persistente sono racchiuse visioni psichedeliche proprie del Paese delle Meraviglie. Il suo grado alcolico la rende una birra carica e corposa dal carattere gagliardo.

*P.S. Se non siete frati potete berla anche ogni giorno, e non solo in tempo di digiuno!*

| | |
|---|---|
| *Pinta piccola* | *3,5€* |
| *Pinta media* | *5,5€* |
| *Caraffa* | *18€* |

# LAGOONA

## COLORE

*Scuro con riflessi mogano*

## GUSTO

*Note di cioccolato, caramello e tostato*

## PRODOTTA CON

*Malti scuri e luppoli*

## STILE

*Porter*

## GRADO

*5%*

## FERMENTAZIONE

*Alta*

## ATTENZIONE

*È terribile ma addomesticabile*

## DESCRIZIONE

Lagoona possiede una schiuma cremosa e densa che avvolge le labbra in un abbraccio all'aroma di caffè. La birra si presenta al bevitore con un gusto intenso e corposo. L'uso contenuto di luppoli crea un equilibrio delicato tra il dolce ed il finale lievemente amaro.

*P.S. Non aspettate che l'acqua vi arrivi ai gomiti, ordinatene subito un'altra, perché non serve andare a Venezia per prendere due piccioni con una pinta!*

| | |
|---|---|
| *Pinta piccola* | *3,5€* |
| *Pinta media* | *5,5€* |
| *Caraffa* | *18€* |

# JOHNNY, BE GOOD

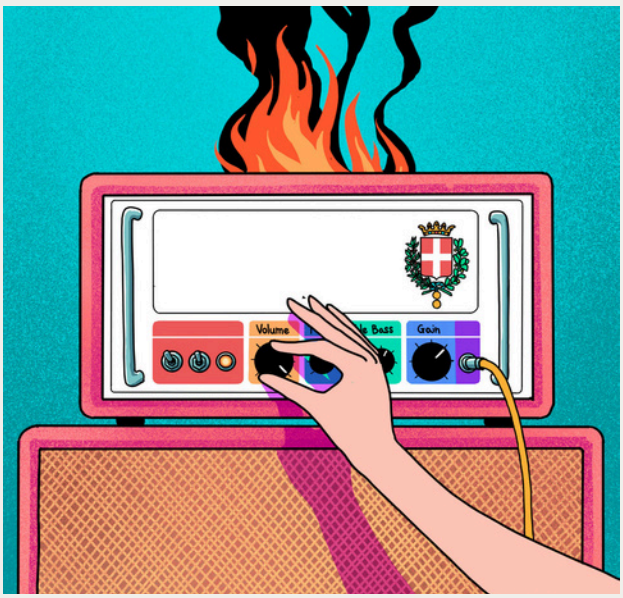


## COLORE

*Colore chiaro molto chiaro, opalescente*

## GUSTO

*Leggermente acidulo, fresco e speziato*

## PRODOTTA CON

*Malto di frumento e spelta*

## STILE

*Blanche*

## GRADO

*3,8%*

## FERMENTAZIONE

*Alta*

## ATTENZIONE

*Salverà la vostra anima disidratata*

## DESCRIZIONE

Johnny, be good è una birra dall'amaro quasi impercettibile, adatta a chi non ama la nota peculiare del luppolo. È molto beverina con una bella schiuma compatta e profumata. Avete presente quando fa moolto caldo e voi avete moolta sete... ecco, la Johnny, be good fa al caso vostro, salverà la vostra anima disidratata come un fresco assolo di chitarra sul palco infuocato!

| | |
|---|---|
| *Pinta piccola* | *3,5€* |
| *Pinta media* | *5,5€* |
| *Caraffa* | *18€* |

# INFOOMEGÀ

## COLORE

*Marrone scuro*

## GUSTO

*Ricco sentore maltato, con note tostate e di crosta di pane*

## PRODOTTA CON

*Luppolo e malto affumicato al Faggio, per conferire note di legno bruciato e speck*

## STILE

*Smoky Märzen*

## GRADO

*5,9%*

## FERMENTAZIONE

*Bassa*

## ATTENZIONE

*Il vostro palato potrebbe rimanerne stregato*

## DESCRIZIONE

Le Märzen sono birre lager di grande eleganza, limitata amarezza e finitura secca. Possiede una schiuma biancastra e spumosa. Nelle antiche leggende Venete si narra che nella notte di Valpurga, le streghe si riunivano nei boschi degli altipiani, bollendo in un pentolone spezie, grani ed altri ingredienti che producevano un fumo denso e avvolgente, per creare una bevanda miracolosa che desse loro la forza delle tenebre per sopravvivere nei lunghi mesi estivi in cui non potevano celebrare i Sabba.

| | |
|---|---|
| *Pinta piccola* | *3,5€* |
| *Pinta media* | *5,5€* |
| *Caraffa* | *18€* |

# DOGGY LOOP

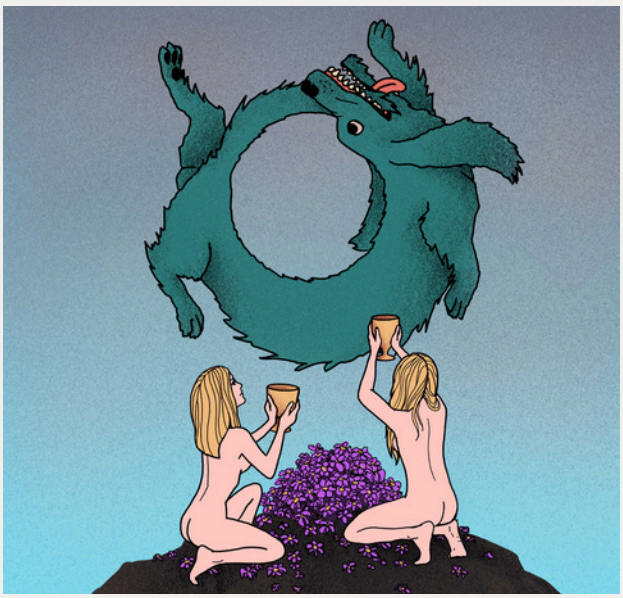

## COLORE

*Tendente al dorato*

## GUSTO

*Amaro persistente e finale secco*

## OLFATTO

*Sentori di agrumi e note floreali*

## STILE

*Session IPA*

## GRADO

*4,6%*

## FERMENTAZIONE

*Alta*

## ATTENZIONE

*Entrerete in un circolo vizioso*

## DESCRIZIONE

La Doggy Loop nasce dalla nostra voglia di sperimentare. È una birra pensata per essere leggera e dissetante nelle calde giornate estive. Si parte con una, poi arriva la seconda e qualcuno ha la bella idea di offrire la terza... Un cane che si morde la coda, emozioni gustative in loop per una bevuta divertente!

*P.S. Can che insegue la coda non morde!*

| | |
|---|---|
| Pinta piccola | 3,5€ |
| Pinta media | 5,5€ |
| Caraffa | 18€ |

# SUPERSONIC SPOON

## COLORE

*Dall'ambrato pieno al ramato*

## GUSTO

*Molto caramellato e biscotto, terminando con un lieve sapore di cereale torrefatto*

## OLFATTO

*Timbriche di panificato, frutta secca, lievi note di caramelle luppolate*

## STILE

*Irish Red Ale*

## GRADO

*4,9%*

## FERMENTAZIONE

*Alta*

## ATTENZIONE

*Consigliamo di berla alla velocità della luce!*

## ▶ DESCRIZIONE ◀

È un Cucchiaio Supersonico guidato da un piccione! Sta viaggiando attraverso le galassie in cerca di nuove birre da portare al Consiglio Superiore dei Palati Sopraffini del Groove! Si è imbattuto in una birra che in bocca è scorrevole con un corpo medio-leggero, dal caratteristico finale secco. La carbonazione moderata la rende facile di bevuta, non stucca, non stanca, non stressa.

| | |
|---|---|
| *Pinta piccola* | *3,5€* |
| *Pinta media* | *5,5€* |
| *Caraffa* | *18€* |

# LOVE TOOL

## COLORE

*Opalescente e torbido*

## GUSTO

*Note acidiche e citriche*

## PRODOTTA CON

*Malto di frumento al 50%*

## STILE

*Hefeweizen*

## GRADO

*4,7%*

## FERMENTAZIONE

*Alta*

## ATTENZIONE

*Sparge amore tutt'intorno*

## DESCRIZIONE

Love Tool è la nostra appassionata interpretazione dello stile tipicamente tedesco delle Hefeweizen Bier. L'alta fermentazione dona una piacevole schiuma meraviglioso. Al palato ritroviamo crosta di pane ed una delicata dolcezza. Bouquet derivante dai ceppi di lievito impiegati che regalano note di banana e chiodi di garofano.Amaro praticamente assente, spumeggiante frizzantezza, finale pulito e abbastanza secco.

*Forse non tutti sanno che all'alba dei tempi, il frutto del peccato non era una mela, bensì una banana.*

| | |
|---|---|
| Bicchiere 0,3cl | 4,5€ |
| Caraffa | 18€ |

# PAN DEMOONIUM

## COLORE

*Ambra dorato*

## GUSTO

*Amaro e leggermente salato*

## PRODOTTA CON

*Malto d'orzo e "pan vecio"*

## STILE

*Bread Best Bitter*

## GRADO

*4,7%*

## FERMENTAZIONE

*Alta*

## ATTENZIONE

*Si dice che "chi che ga el pan, no gà i denti"... bè, a noi i denti non servono, noi, il pane, ce lo beviamo!*

## DESCRIZIONE

Alcuni dei più arcani miti dell'antichità narrano di magia e artefici, di sogni e incubi; la Pan Demoonium è una creatura leggendaria figlia dell'Alchimia, nata dal sole che arrostisce le spighe di grano e il sudore dei servi che, mestamente, lo raccolgono. Per ricordarci che anche le cose più buone ed apprezzate nascono da semplici e umili ingredienti.

| | |
|---|---|
| *Pinta piccola* | *3,5€* |
| *Pinta media* | *6€* |
| *Caraffa* | *18€* |

# METEOORA
## LAVANDER BOOST

### COLORE

*Giallo dorato e limpido*

### GUSTO

*Maltato, tendente al dolce con note di olio essenziale di lavanda*

### PRODOTTA CON

*Malti chiari e malto di segale*

### STILE

*Lager*

### GRADO

*5,3%*

### FERMENTAZIONE

*Bassa*

### ATTENZIONE

*Dona una sorta di ebrezza gioiosa e persistente*

### DESCRIZIONE

Meteoora - Lavander Boost è una birra chiara, dorata con una schiuma pannosa e persistente, tendente al dolce e con leggere note erbacee, dal gusto maltato e beverino. Il suo aroma viene potenziato dall'aggiunta a freddo di lavanda locale, che conferisce un tocco balsamico. Leggera e lagerizzata, con un corpo a carbonazione nella media, si presenta con un finale secco e mai pungente.

| | |
|---|---|
| *Pinta piccola* | *3,5€* |
| *Pinta media* | *6€* |
| *Caraffa* | *18€* |

# BROONTOSOUR
## ZUGLIANER WEISSE

### COLORE

*Rosato, leggermente torbido*

### GUSTO

*Poco corpo, acidità spiccata con aromi di lamponi e ribes*

### PRODOTTA CON

*Orzo, frumento, avena e concentrati di frutta 100% naturali*

### STILE

*Zuglianer Weisse*

### GRADO

*3,4%*

### FERMENTAZIONE

*Alta*

### ATTENZIONE

*Un bicchiere potrebbe estinguere la tua sete!*

### DESCRIZIONE

La Broontosour nasce come nostro personale esperimento e prende ispirazione da un classico tedesco nato a Berlino . Un ibrido che miscela alta fermentazione e malto di frumento, ph a 3.7 e lunga maturazione a bassa temperatura.
Una birra acidificata dall'aggiunta di succo concentrato naturale di ribes rosso e lamponi, che le donano una fragranza delicata e una gagliarda bevibilità.
Il suo corpo snello e molto carbonato, unita al basso grado alcolico rendono la Broontosour ideale nelle giornate calde per rinfrescare il fisico e riordinare le idee.

| | |
|---|---|
| *Pinta piccola* | *3,5€* |
| *Calice TEKU 0,4* | *6€* |
| *Caraffa* | *18€* |

GROOVE

BIRRIFICIO INDIPENDENTE

# DRINKS

GROOVE
BIRRIFICIO INDIPENDENTE

# I NOSTRI VINI

## I ROSSI

**Cabernet Sauvignon** 3€
Col Dovìgo

**Paezza 100% Merlot** 3€
Col Dovìgo

**Suam** 25€
Col Dovìgo

## I BIANCHI

**Rivole** 3€
Col Dovìgo

**Lugana** 3,5€
Pasini S. Giovanni BIO

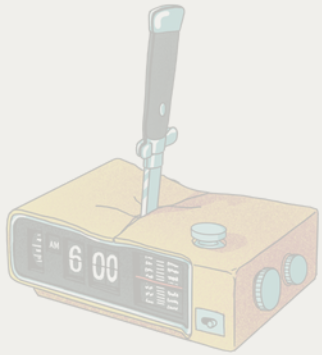

## LE BOLLICINE

**Prosecco D.O.C. Treviso** 3€
Ca' Moline

**Perlena Vespaiolo Brut** 3,5€
Col Dovìgo

GROOVE
BIRRIFICIO INDIPENDENTE

# APERITIVI

## SOFT DRINKS

**Spritz Liscio** 2,5€

**Spritz Macchiato** 3,5€
Aperol, Campari, Luxardo, Airone Rosso, Cynar, China

**Spritz Gajardo** 3,5€
Bitter

**Mezzo E Mezzo Nardini** 3,5€

**Danielow** 3,5€
Aperitivo della casa

**GingerPro** 4,5€
Ginger e Prosecco

## AMERICANO

**Americano Classico** 6€
Carpano - Campari

**Americano Amaro+** 6€
Volume primo - Gajardo

**Americano Dolce** 6€
Gran Bassano Rosso - Airone Rosso

## NEGRONI

**Negroni** 7€
Carpano, Campari, Gin Kapriol

# SPECIAL COCKTAIL

**Gin Bitter Lemon** 7,5€
Kriek Gin al Luppolo + Bitter Lemon Goldberg

**Cola Maker's Mark** 7€
Pepsi Cola + Maker's Mark Kentucky Bourbon

GROOVE
BIRRIFICIO INDIPENDENTE

# LONG DRINKS

## GIN TONIC

**Marconi 46 Tonic** 7,5€
Gin Poli Marconi 46 + Tonica Tassoni

**Marconi 42 Tonic** 7,5€
Gin Poli Marconi 42 + Tonica Tassoni

**Gin Soft** 7,5€
Gin Poli Marconi 21 + Tonica Tassoni

**Kriek Tonic** 7,5€
Kriek Gin al luppolo + Tonica Fentimas

**Kapriol Tonic** 7€
Gin Kapriol + Schweppes Tonica

**Ginetto** 4,5€

## MULE

**Moskow Mule** 7€
Vodka Luksusowa, lime, Ginger Beer

**London Mule** 7,5€
Gin Poli Marconi 46, lime, Ginger Beer

**Venetian Mule** 7,5€
Sarpa Poli, lime, Ginger Beer

**Honey Mule** 7,5€
Grappa al miele Poli, lime, Ginger Beer

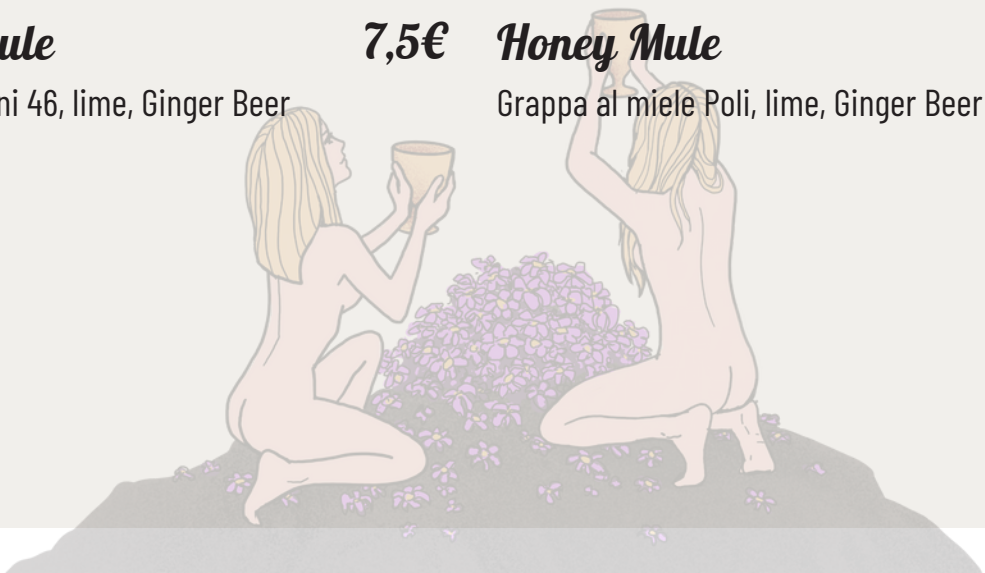

GROOVE
BIRRIFICIO INDIPENDENTE

# DISTILLATI & CO.

## GRAPPE E DISTILLATI

| | |
|---|---|
| Poli Sarpa | 3,5€ |
| Poli Sarpa Oro | 4€ |
| Poli Camomilla | 3,5€ |
| Poli Liquirizia | 3,5€ |
| Poli Prugna | 3,5€ |
| Poli Sambuca | 3,5€ |
| Poli Miele | 3,5€ |
| Poli 24 Carati | 4,5€ |
| Poli Moka | 3,5€ |
| Poli Vaca Mora | 3,5€ |
| Poli Herbalis | 3,5€ |

## AMARI ARTIGIANALI

| | |
|---|---|
| Amaro Trieste | 4€ |
| Grado di amarezza: ◉◉◉◉○ | |
| Amaro Roach | 4€ |
| Grado di amarezza: ◉○○○○ | |
| Amaro del Cansiglio | 3,5€ |
| Grado di amarezza: ◉◉○○○ | |
| Cappelletti Rutaben | 3,5€ |
| Grado di amarezza: ◉◉◉◉◉ | |
| Cappelletti Elisir dello Speziale | 3,5€ |
| Grado di amarezza: ◉◉○○○ | |
| Bordiga Centus Herbis | 3,5€ |
| Grado di amarezza: ◉◉○○○ | |
| Bordiga St. Hubertus | 3,5€ |
| Grado di amarezza: ◉◉◉◉○ | |

# WHISKY & RUM

Per informazioni riguardo alla nostra selezione di whisky e rum vi invitiamo a rivolgervi ai nostri bartenders!

GROOVE
BIRRIFICIO INDIPENDENTE

# BEVANDE

## ANALCOLICI

| | | | |
|---|---|---|---|
| Pepsi | 3€ | Pepsi zero | 3€ |
| Pepsi media | 5€ | Tonica | 3€ |
| Schweppes Lemon | 3€ | Chinotto San Pellegrino | 3€ |
| Aranciata San Pellegrino | 3€ | Succo | 3,5€ |
| Tè limone | 3€ | Gingerino | 3,5€ |
| Tè pesca | 3€ | Ginger Beer | 4€ |
| | | Acqua 0,75l | 2,5€ |

## CAFFETTERIA

| | | | |
|---|---|---|---|
| Caffè | 1,5€ | Cappuccino | 2€ |
| Decaffeinato | 1,5€ | Ginseng | 2€ |
| Caffè macchiato | 1,5€ | Orzo | 2€ |
| Caffè corretto | 2€ | | |

GROOVE
BIRRIFICIO INDIPENDENTE

**Si avvisa la gentile clientela che negli alimenti e nelle bevande preparati e somministrati in questo esercizio, possono essere contenuti ingredienti o coadiuvanti considerati allergeni.**

Elenco delle sostanze o prodotti che provocano allergie intolleranze utilizzati in questo esercizio e presenti nell'allegato II del Reg. UE n. 1169/2011

| | |
|---|---|
| Cereali contenenti glutine, cioè grano, segale, orzo, avena, farro, kamut o i loro ceppi derivati e prodotti derivati. | Frutta a guscio, vale a dire mandorle, nocciole, noci, noci di acagiù, noci di pecan, noci del Brasile, pistacchi, noci macadamia o noci del Queensland, e i loro prodotti. |
| Crostacei e prodotti a base di crostacei. | Sedano e prodotti a base di sedano. |
| Uova e prodotti a base di uova. | Senape e prodotti a base di senape. |
| Pesce e prodotti a base di pesce. | Semi di sesamo e prodotti a base di semi di sesamo. |
| Arachidi e prodotti a base di arachidi. | Anidride solforosa e solfiti in concentrazioni superiori a 10 mg/kg. |
| Soia e prodotti a base di soia. | Lupini e prodotti a base di lupini. |
| Latte e prodotti a base di latte (incluso lattosio). | Molluschi e prodotti a base di molluschi. |

Le informazioni circa la presenza di sostanze o prodotti che provocano allergie o intolleranze sono disponibili rivolgendosi al personale in servizio ed è possibile consultare l'apposita documentazione che verrà fornita a richiesta.

*Staff Groove | Birrificio Indipendente*